

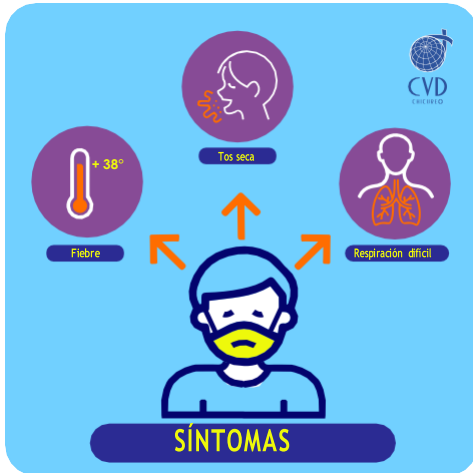

# Colegio Belén O'Higgins

## PROTOCOLO: FRENTE A UN CASO SOSPECHOSO COVID-19

Este protocolo tiene por objetivo establecer los procedimientos seguros de cuidado para aquellos casos que se presenten en el colegio y tengan algún síntoma como sospechoso de COVID-19. Se entenderá por caso sospechoso todo aquel que presente síntomas similares o definidos como de la enfermedad, tales como, fiebre, tos seca, dolor de cabeza, malestar general, entre otros.



1

Alumno con síntomas respiratorios o cualquier otro, debe avisar a profesor o encargado de convivencia

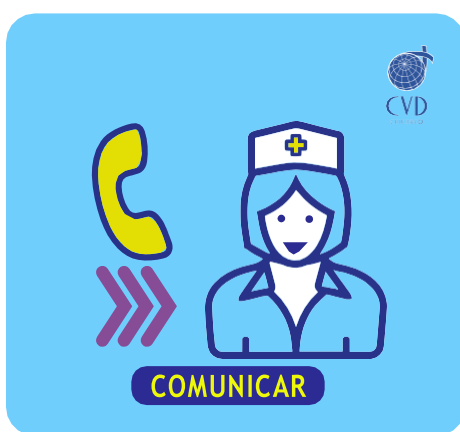

2

Dar aviso telefónico o por radio a encargada de UDPA que lo recibirá.



3

Profesor o encargado de convivencia lo acompaña hasta la UDPA.



4

Estudiante llega a UDPA y es evaluado/a por encargada quien realiza control de signos vitales y registro de atención



5

Encargada UDPA, contacta al apoderado informando sintomatología y coordina su retiro del colegio y derivación correspondiente a servicio de salud.

6

La encargada UDPA debe registrar las recomendaciones e instrucciones al apoderado.

7

El apoderado debe retirar al alumno/a lo antes posible y consultar con su médico o servicio de salud

8

Apoderado debe seguir indicaciones médicas, cumplir con los días de aislamiento antes de volver al colegio e informar al profesor o encargado de convivencia el diagnóstico del alumno/a

9

Dirección del colegio y equipo de salud se mantendrá informado de las condiciones de salud del alumno/a y su familia

10

El alumno/a podrá regresar al colegio una vez que el apoderado envíe certificado médico de alta

